

Serralheria



MAÇANETA

REFERÊNCIA	MODELO	ACABAMENTO
A - 6232	MAÇANETA 02	CROMADO
B - 6233	MAÇANETA 11	CROMADO

CONCHA EMBUTIDA

REFERÊNCIA	MODELO	ACABAMENTO
6018	CONCHA EMBUTIDA FRONTAL – 15 CM	INOX

CILINDRO 601/602/603

REFERÊNCIA	MODELO	ACABAMENTO
6229	CILINDRO 601/602/603 C/PARAFUSO	BRANCO
6230	CILINDRO 601/602/603 C/PARAFUSO	GRAFITE
6231	CILINDRO 601/602/603 C/PARAFUSO	CROMADO

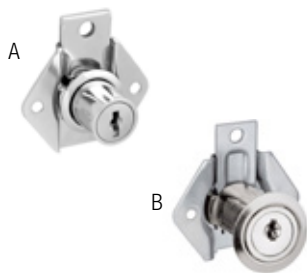
FECHADURAS 301/302**APLICAÇÃO:**

- ALUMÍNIO, MADEIRA E FERRO.

REFERÊNCIA	MODELO	TAMANHO DA CAIXA
A- 5909	FECHADURA 301 NIQUELADO CCSD	CAIXA DE 24MM
A- 5910	FECHADURA 301 GRAFITE CCSD	CAIXA DE 24MM
B- 5912	FECHADURA 302 NIQUELADO CCSD	CAIXA DE 32MM
B- 5911	FECHADURA 302 GRAFITE	CAIXA DE 32MM

FECHADURA 401**APLICAÇÃO:**

- ALUMÍNIO, MADEIRA E FERRO.



REFERÊNCIA	MODELO	TAMANHO DA CAIXA
71401	FECHADURA 401/07 ESP. INOX	CAIXA DE 29MM

FECHADURA 503



APLICAÇÃO:

- ALUMÍNIO, MADEIRA E FERRO.

REFERÊNCIA	MODELO	TAMANHO DA CAIXA
6234	FECHADURA 503/03 ESP. INOX	CAIXA DE 46MM

FECHADURA 603/03 E 603/11

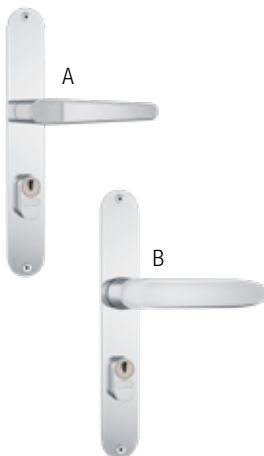

APLICAÇÃO:

- ALUMÍNIO, MADEIRA E FERRO.

REFERÊNCIA	MODELO	TAMANHO DA CAIXA
A - 5895	FECHADURA 603/03 ESP. BRANCO	CAIXA DE 36MM
A - 5897	FECHADURA 603/03 ESP. GRAFITE	CAIXA DE 36MM
A - 5896	FECHADURA 603/03 ESP. INOX	CAIXA DE 36MM
B - 5892	FECHADURA 603/11 ESP. BRANCO	CAIXA DE 36MM
B - 5894	FECHADURA 603/11 ESP. GRAFITE	CAIXA DE 36MM
B - 5893	FECHADURA 603/11 ESP. INOX	CAIXA DE 36MM

FECHADURA DE SOBREPOR



CARACTERÍSTICAS

- PORTÕES EXTERNOS DE FERRO E ALUMÍNIO PARA SOBREPOR.

REFERÊNCIA	MODELO	TAMANHO DA CAIXA
6228	FECHADURA 701/80 ESP. INOX	CAIXA DE 79MM

FECHADURA 803



APLICAÇÃO:

- RECOMENDADA PARA ÁREAS EXTERNAS E PORTAS 2,5 À 4,5CM.

REFERÊNCIA	MODELO	TAMANHO DA CAIXA
6342	FECHADURA 803/02 ESP. INOX	TAMANHO DA CAIXA 59MM
5888	FECHADURA 803 PIVOTANTE - ROSETA ACETINADO	TAMANHO DA CAIXA 59MM
5889	FECHADURA 803 PIVOTANTE ROSETA INOX	TAMANHO DA CAIXA 59MM

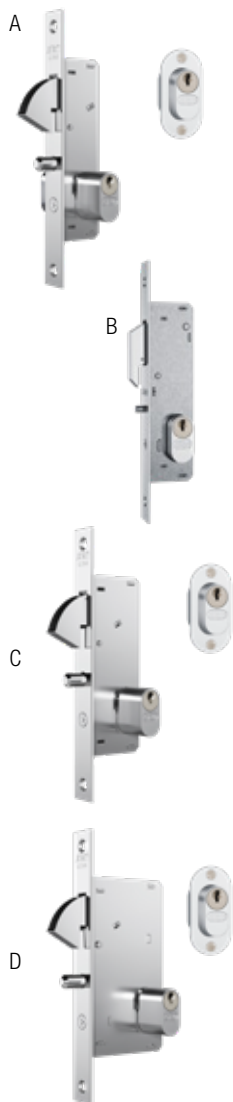
FECHADURA PARA PORTA DE CORRER**APLICAÇÃO:**

- ALUMÍNIO, MADEIRA E FERRO

REFERÊNCIA	MODELO	TAMANHO DA CAIXA
A - 5900	FECHADURA 901 ESP. BRANCO	TAMANHO DA CAIXA 29MM
A - 5898	FECHADURA 901 ESP. GRAFITE	TAMANHO DA CAIXA 29MM
A - 5899	FECHADURA 901 ESP. INOX	TAMANHO DA CAIXA 29MM
B - 6225	FECHADURA 902 EM INOX E ACABAMENTO BRANCO	TAMANHO DA CAIXA 29MM
C - 5903	FECHADURA 940 ESP. BRANCO	TAMANHO DA CAIXA 28MM
C - 5901	FECHADURA ESP. GRAFITE	TAMANHO DA CAIXA 28MM
C - 5902	FECHADURA ESP. INOX	TAMANHO DA CAIXA 28MM
D - 5891	FECHADURA 950 ROSETA ACETINADO	TAMANHO DA CAIXA 55MM
D - 5890	FECHADURA 950 ROSETA INOX	TAMANHO DA CAIXA 55MM

FECHADURA 1006**APLICAÇÃO:**

- ALUMÍNIO, MADEIRA E FERRO PARA PORTAS DE CORRER.

REFERÊNCIA	MODELO	TAMANHO DA CAIXA
19903	FECHADURA 1006 ESP. CROMADA - ROS. QUADRADA	TAMANHO DA CAIXA 69MM
19904	FECHADURA 1006 ESP. INOX - ROS. REDONDA	TAMANHO DA CAIXA 69MM

FECHADURA 1001**APLICAÇÃO:**

- ALUMÍNIO, MADEIRA E FERRO.

REFERÊNCIA	MODELO	TAMANHO DA CAIXA
5905	FECHADURA 1001 ACETINADO	TAMANHO DA CAIXA 50MM
5904	FECHADURA 1001 INOX	TAMANHO DA CAIXA 50MM

FECHADURA 1003



APLICAÇÃO:

- ALUMÍNIO, MADEIRA E FERRO.

REFERÊNCIA	MODELO	TAMANHO DA CAIXA
5908	FECHADURA 1003 ESP. BRANCO	TAMANHO DA CAIXA 39MM
6224	FECHADURA 1003 ESP. GRAFITE	TAMANHO DA CAIXA 39MM
5907	FECHADURA 1003 ESP. ACETINADO	TAMANHO DA CAIXA 39MM
5906	FECHADURA 1003 ESP. INOX	TAMANHO DA CAIXA 39MM

FECHADURA 1004



APLICAÇÃO:

- ALUMÍNIO, MADEIRA E FERRO.

REFERÊNCIA	MODELO	TAMANHO DA CAIXA
5887	FECHADURA 1004 ROS. ACETINADO	TAMANHO DA CAIXA 60MM
5886	FECHADURA 1004 ROS. INOX	TAMANHO DA CAIXA 60MM
6222	FECHADURA 1004 DUPLA ROS. ACETINADO	TAMANHO DA CAIXA 60MM
6223	FECHADURA 1004 DUPLA ROS. INOX	TAMANHO DA CAIXA 60MM

FECHADURA 1010



APLICAÇÃO:

- ALUMÍNIO, MADEIRA E FERRO.

REFERÊNCIA	MODELO	TAMANHO DA CAIXA
36087	FECHADURA 1010 ROS. QUADRADA - CL. CROMADA	TAMANHO DA CAIXA 60MM

DOBRADIÇA

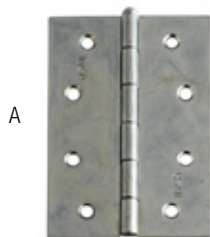

A

REFERÊNCIA	TAMANHO	CARACTERÍSTICAS
A - 6003	3.1/2"	ZINCADA MODELO COMUM – INCA
A - 6001	3.1/2"	POLIDA MODELO COMUM – INCA
A - 6004	4"	ZINCADA MODELO COMUM – INCA
A - 6002	4"	POLIDA MODELO COMUM – INCA
B - 6014	3" X 2.1/2"	CROMADA CANTO REDONDO – UNIAO MUNDIAL
B - 6016	3" X 2.1/2"	ANTIQUE CANTO REDONDO – UNIAO MUNDIAL
C - 6017	3" X 2.1/2"	CROMADA DOBRADIÇA VAI E VEM – UNIAO MUNDIAL

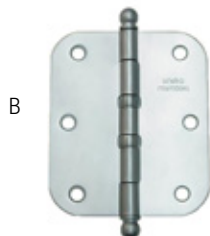

B



C

DOBRADIÇA PIVOTANTE

**APLICAÇÃO:**

- DOBRADIÇA PARA PORTA PIVOTANTE, CROMADA, COM ROLAMENTO.
- ACOMPANHAM PARAFUSOS ORIGINAIS, FACILITANDO ASSIM SUA MONTAGEM.
- É INDICADA PARA FIXAÇÃO DE PORTAS PIVOTANTE CONFORME PADRÃO DESENVOLVIDO PELO FABRICANTE.

REFERÊNCIA	CARGA MÁXIMA	ACABAMENTO
6013	100 Kg	CROMADO

DOBRADIÇA GONZO

APLICAÇÃO:

- São utilizados para a fabricação de dobradiças em portas, portões ou armários metálicos.

A



REFERÊNCIA	TAMANHO	CARACTERÍSTICAS
5952	3/8"	CONJUNTO GONZO MACHO/FÊMEA – POLIDO
5953	1/2"	CONJUNTO GONZO MACHO/FÊMEA – POLIDO
5954	5/8"	CONJUNTO GONZO MACHO/FÊMEA – POLIDO
5955	3/4"	CONJUNTO GONZO MACHO/FÊMEA – POLIDO
6094	7/8"	CONJUNTO GONZO MACHO/FÊMEA – POLIDO
6095	3/4"	DOBRADIÇA TRIPLA PARA PORTA COM PESO – POLIDO
6096	7/8"	DOBRADIÇA TRIPLA PARA PORTA COM PESO – POLIDO

B



DOBRADIÇA PARA PORTÃO

REFERÊNCIA	TAMANHO	CARACTERÍSTICAS
19326	4"	DOBRADIÇA DE AÇO PARA PORTÃO DE FERRO – POLIDA

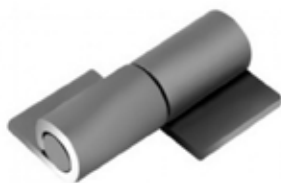

TRANQUETA ZAMAC BICO VIRADO

CARACTERÍSTICA:

- TRANQUETA É UM TIPO DE TRINCO UTILIZADO EM PORTAS DE AÇO E ALUMÍNIO.



REFERÊNCIA	TAMANHO	ACABAMENTO
6015	40 MM	ANTIQUÉ

FERROLHO CHATO

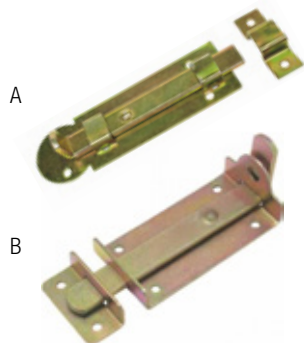

APLICAÇÃO:

- DOBRADIÇA PARA PORTA PIVOTANTE, CROMADA, COM ROLAMENTO.
- ACOMPANHAM PARAFUSOS ORIGINAIS, FACILITANDO ASSIM SUA MONTAGEM.
- É INDICADA PARA FIXAÇÃO DE PORTAS PIVOTANTE CONFORME PADRÃO DESENVOLVIDO PELO FABRICANTE.

REFERÊNCIA	TAMANHO	ACABAMENTO
A - 7470	100MM – 4"	BICROMATIZADO
A - 7471	125MM – 5"	BICROMATIZADO
A - 7472	150MM – 6"	BICROMATIZADO
B - 19327	100MM x 40MM	BICROMATIZADO

BICO DE PAPAGAIO (BATE/FECHA)



REFERÊNCIA	MATERIAL	ACABAMENTO
7473	AÇO CARBONO	POLIDO

RODÍZIOS GIRATÓRIOS



GLP



GLPF



GLE



GLEF

CARACTERÍSTICAS:

RODÍZIO EM AÇO COM DUPLA PISTA DE ESFERAS E ACABAMENTO ZINCADO, PROPORCIONA ALTA RESISTÊNCIA A CORROÇÃO, BOA MOBILIDADE, BAIXO RUÍDO, MACIEZ E NÃO MARCA O PISO. INDICADO PARA AS MAIS DIVERSAS APLICAÇÕES.

- GLP – GIRATÓRIO LEVE COM PLACA.
- GLE – GIRATÓRIO LEVE COM ESPIGA.
- GLPF – GIRATÓRIO LEVE COM PLACA E FREIO.
- GLEF – GIRATÓRIO LEVE COM ESPIGA E FREIO.

REFERÊNCIA	TAMANHO	MODELO
5777	2" – 210	GLP
5762	3" – 312	GLP
5767	4" – 412	GLP
5772	6" – 612	GLP
5779	2" – 210	GLPF
5764	3" – 312	GLPF
5769	4" – 412	GLPF
5774	6" – 612	GLPF
5778	2" – 210	GLE
5763	3" – 312	GLE
5768	4" – 412	GLE
5773	6" – 612	GLE
5780	2" – 210	GLEF
5765	3" – 312	GLEF
5770	4" – 412	GLEF
5775	6" – 612	GLEF

RODÍZIOS FIXOS



CARACTERÍSTICA:

- RODÍZIO EM AÇO COM DUPLA PISTA DE ESFERAS E ACABAMENTO ZINCADO, PROPORCIONA ALTA RESISTÊNCIA A CORROSÃO, BOA MOBILIDADE, BAIXO RÚIDO, MACIEZ E NÃO MARCA O PISO.
- INDICADO PARA AS MAIS DIVERSAS APLICAÇÕES.
- FLP – FIXO LEVE COM PLACA.

REFERÊNCIA	TAMANHO	MODELO
5776	2" – 210	FLP
5761	3" – 312	FLP
5766	4" – 412	FLP
5771	6" – 312	FLP

RODÍZIO DUPLO

A



B



REFERÊNCIA	TAMANHO	PARAFUSO
A - 6097	1.1/2" – 10MM	3/8"
B - 6098	1.3/4" x 10MM	3/8"

KIT ESPECIAL PARA PORTÃO DE ELEVAÇÃO



REFERÊNCIA	COMPOSIÇÃO
6102	2 ROLDANAS DE FERRO 100MM E ROLDANAS GUIA DE NYLON 48MM COM ANEL E ROLAMENTO

ROLDANA DE ELEVAÇÃO CAVA "V"



REFERÊNCIA	MODELO	ACABAMENTO
6099	2.1/2" COM BUCHA E PARAFUSO – 15MM	ZINCADA
20241	2.1/2" COM PINO – 15MM	POLIDA
6101	3" COM BUCHA E PARAFUSO – 15MM	ZINCADA
6100	4" COM BUCHA E PARAFUSO – 16MM	ZINCADA

ROLDANA DE ELEVAÇÃO CAVA "U"



REFERÊNCIA	MODELO	ACABAMENTO
6133	2.1/2" COM PINO – 15MM	ZINCADA
6202	2.1/2" SEM PINO – 15MM	POLIDA
6200	3" SEM PINO – 15MM	POLIDA
6201	4" SEM PINO – 16MM	POLIDA
6108	4" COM PINO – 16MM	POLIDA

ROLDANA PARA FERRO REDONDO

REFERÊNCIA	MODELO	ACABAMENTO
6122	2.1/2" COM ROLAMENTO E PINO – 23MM	ZINCADA
6103	2.1/2" COM PARAFUSO E BUCHA – 19MM	POLIDA
6105	3" COM PARAFUSO E BUCHA – 19MM	POLIDA
6106	4" COM PARAFUSO E BUCHA – 16MM	POLIDA

ROLDANA GUIA

A



REFERÊNCIA	MODELO
A - 6104	ROLDANA GUIA NY 48MM SEM ANEL COM ROLAMENTO
A - 6115	ROLDANA GUIA FER 72MM COM ANEL COM ROLAMENTO
B - 6132	ROLDANA GUIA NYLON 4" X 20MM COM PARAFUSO E BUCHA - LARANJA

B

